Nederlandse Jeugdbond
voor Natuurstudie

WAARNEMINGSFORMULIER

Bokkingshang 1, 7411 GG Deventer

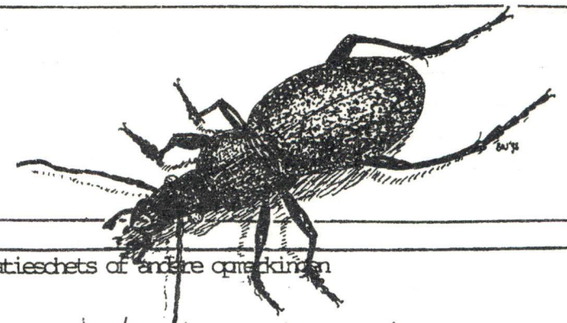

terrein, gemeente	Zwefvlieqveld Malden
coördinaten	
datum	01.8.-10.8.-1919
onderwerp	
gelegenheid	COij III
temperatuur	
bewolking	
neerslag	
zicht	
windricht./kr.	

situatieschets of andere opmerkingen

Heumarhoek; langs 't spoordijkje

korrespondentieadres

STumbert
vE 90
1077 GL A-dam

aanwezigen

E	pertinax	+	
	tempe	10	
E	balteatus	2	
S	scripta	1	
S	pipiens	+	
E	corallae	10	
S	pyrastri	1♀	
M	mellinum		
	scalare		
P	albimanus		
	fulgiventris		
	peltatus		
C	nemorum		
H	hybridus		
	pendulus		
	trivittatus		
E	arbustorum		
M	florea		
A	cyanea	1♀	
	mixta	+	
S	vulgatum	+	
	striolatum	1♀	
	flavealum	1♀	
	sanguineum	1♂	

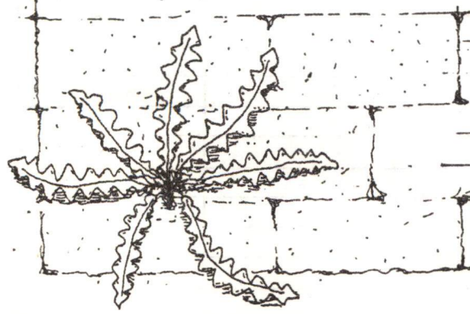

© N.J.N.- Commissie Natuurzaken '93